JUIZ DREDD NAS GARRAS DO
JUIZ MORTE

JOHN WAGNER ★ BRIAN BOLLAND ★ FRAZER IRVING

2000 AD
MYTHOS BOOKS

JUIZ DREDD CRIADO POR JOHN WAGNER E CARLOS EZQUERRA

Dados Internacionais de Catalogaçao na Publicaçao (CIP)
(Câmara Brasileira do Livro, SP, Brasil)

Wagner, John
Juiz Dredd apresenta : Juiz Morte / criado por
[illegible]
[illegible]
Carvalho]. -- São Paulo : Mythos Editora, 2015.

Titulo original: Judge Dredd : Judge Death.
ISBN 978-85-7867-202-7

1. Histórias em quadrinhos I. Ezquerra, Carlos.
II. Bolland, Brian. III. Título.

15-06247 CDD-741.5

Índices para catálogo sistemático:

1. Historias em quadrinhos 741.5

Histórias publicadas originalmente de maneira seriada nas edições 149-151, 224-228, 416-427, 1289-1294 da revista *2000 AD*, *Diceman* 1 e 209-216 da revista *Judge Dredd Megazine*. Copyright © 1980, 1981, 1985, 1986, 2002, 2015 Rebellion A/S. Todos os direitos reservados. *Juiz Dredd* e todos os personagens relacionados, características inconfundíveis e elementos correlatos apresentados nesta publicação são trademarks da Rebellion A/S. *2000 AD* e *Judge Dredd Megazine* são marcas registradas. As histórias, personagens e acontecimentos apresentados nesta publicação são inteiramente fictícios. Esta tradução é publicada mediante acordo com a Rebellion. www.2000ADonline.com

MYTHOS EDITORA LTDA.

Diretor-Executivo Helcio de Carvalho **Diretor-Financeiro** Dorival Vitor Lopes

REDAÇÃO: Editor Fernando Lopes **Coordenador de Produção** Ailton Alipio **Tradução** Pedro Bouça & Helcio de Carvalho

Letras Priscila Aoyama

Impresso na China

JUIZ DREDD APRESENTA: JUIZ MORTE é uma publicação da Mythos Books, selo da Mythos Editora Ltda.

Redação e Administração: Av. São Gualter, 1296 - São Paulo (SP) - Brasil. CEP 05455-002. Fone/fax: (11) 3021-6607. Lançamento: 2015

JUIZ MORTE

Roteiro: John Howard
Ilustrações: Brian Bolland
Letras: Priscila Aoyama

História originalmente publicada em *2000 AD* Progs 149-151

JUIZ DREDD

História originalmente publicada em 2000AD prog 149 (26/janeiro/1980)

MEU NOME É MORTE. EU VIM JULGÁ-LO!
UUUH!
DEATH
JUIZ MORTE PARTE 1
QUANDO ENCONTRARAM O CORPO, O JUIZ SÊNIOR DREDD FOI CONVOCADO...
É TINY TORNEIRA. ESTÁVAMOS EM SEU ENCALÇO, MAS O PERDEMOS NESTE LABIRINTO.
JÁ ESTAVA MORTO QUANDO O ENCONTRAMOS, MAS OLHE SEU ROSTO. É COMO SE ELE...
...TIVESSE MORRIDO DE PAVOR!
NEM SINAL DO ATACANTE, SÓ QUE ENCONTRAMOS ISTO EM SUAS UNHAS. PELO CHEIRO, PODE SER EPIDERME.
TODO ESTE LUGAR FEDE A PODRIDÃO. MANDE PARA O LABORATÓRIO. VOU REQUISITAR UMA EQUIPE DE BUSCA.
LOGO, NO LABORATÓRIO...
PELE, SEM DÚVIDA. PODE SER HUMANA, MAS É DIFÍCIL DIZER. ESTÁ EM ESTADO AVANÇADO DE DECOMPOSIÇÃO.

NÃO ESTOU FALANDO DE DIAS NEM DE ANOS. ESTA PELE ESTÁ MORTA HÁ SÉCULOS.
IMPOSSÍVEL. SE A PELE NÃO FOR DE TINY, TEM QUE SER DO AGRESSOR.
TECNO
NESSE CASO, TEMOS UM ASSASSINO MUITO ESTRANHO À SOLTA NA CIDADE!
ELE OUVIU O SOM ECOANDO PELAS PAREDES DE CONCRETO E FOI ATRAÍDO COMO UM ÍMÃ.
TOCA DA LEB
ETERIA
ERA O ÚNICO SOM CAPAZ DE DESPERTAR AQUELE CORAÇÃO EMPEDERNIDO. O SOM DE RISOS... DE VIDA...
UM SOM ODIADO!
MAIS MÚSICA SCROTNIG DO DJ COM OLHOS ELÉTRICOS! AGORA O NÚMERO UM DAS PARADAS... QUEM BOTOU A BOTA?!!
QUEM BOTOU A BOCA NA MINHA BOTA QUEM BOTOU O ZING NO MEU ZIG ZANG?
SOM MANEIRO! É ISSAÍ!

O QUE--
MEU NOME É MORTE. EU VIM JULGAR.
DREUS! O-O QUE É AQUILO?
P-POR FAVOR! EU SOU SÓ UM DJ! MAIS NADA... UHHH!
NÃO TENHA MEDO. MORRER É SSIMPLESS...
ENFIO MINHA MÃO AQUI E...
APERTO!
CENTRAL PARA DREDD! PEDIDOS DE SOCORRO PROVENIENTES DA TOCA DA LEBRE. PODE SER O SEU SUSPEITO!
A CAMINHO!
LOGO...
SOCORRO!
AS PORTAS ESTÃO TRANCADAS! DERRUBEM!
DENTRO...
DOK! QUE PESADELO!
E AQUELE CHEIRO DE PODRE...

LÁ ESTÁ ELE. VESTIDO COMO JUIZ... OU A PARÓDIA DE UM JUIZ.
VOCÊSS VIERAM SSER JULGADOSSS?
VIEMOS BOTAR O SEU RABO EM CANA, ELEMENTO!
ROSS... PARA TRÁS!
UHH!
ROSS
A MÃO DELE... ATRAVESSOU O PESCOÇO DO ROSS!
FOGO AUTOMÁTICO! ACABEM COM ESSE VAGAL!
ELE ESTÁ LEVANTANDO!
NADA PODERIA SE LEVANTAR DEPOIS DESSA RAJADA!
É IMPOSSSÍVEL MATAR O QUE NÃO ESSTÁ VIVO! EU VIM TRAZER A LEI PARA ESSTA CIDADE! A MINHA LEI...
A LEI DA MORTE!
DEATH
A SEGUIR: CULPADOS... E CONDENADOS!

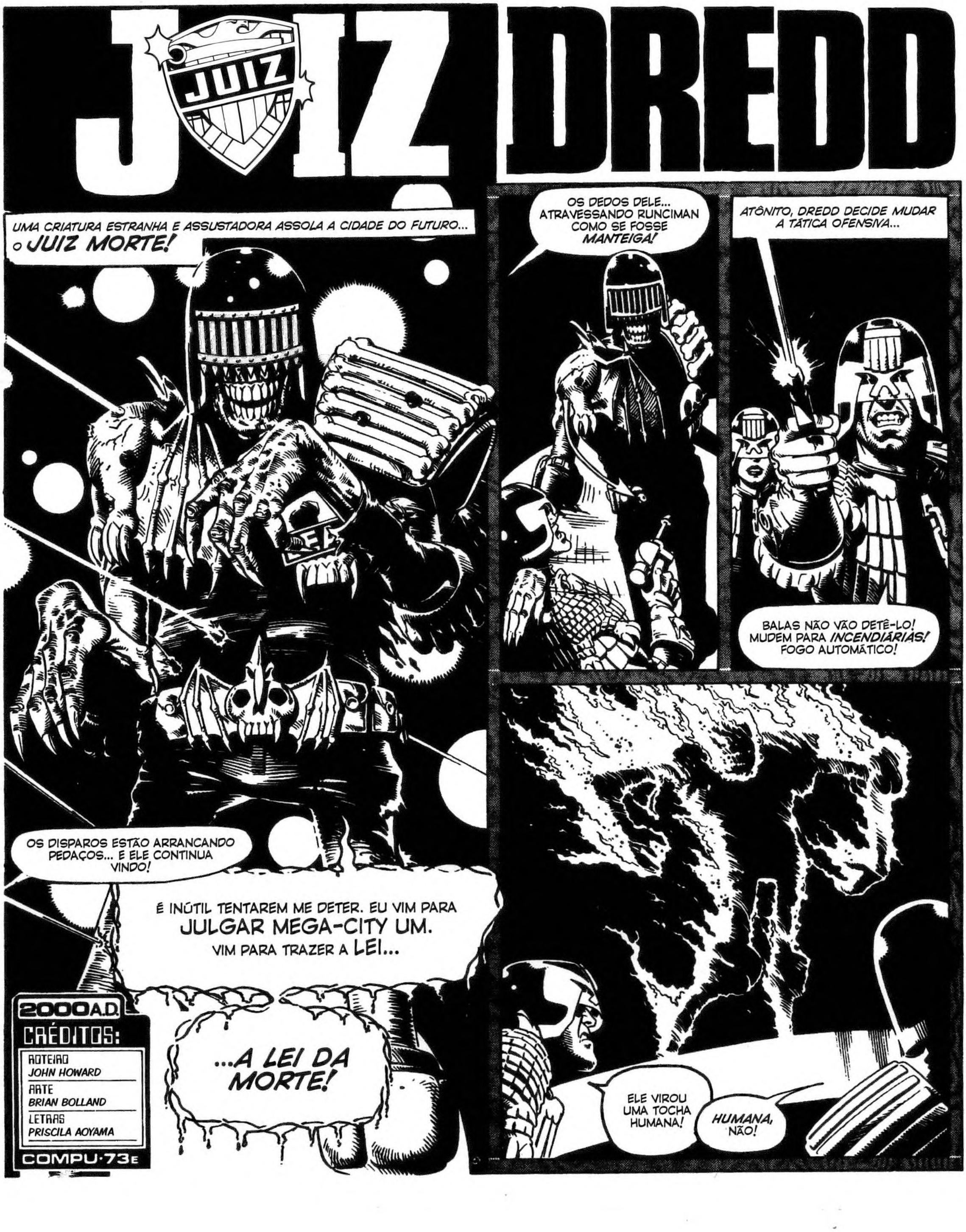
JUIZ DREDD
JUIZ
UMA CRIATURA ESTRANHA E ASSUSTADORA ASSOLA A CIDADE DO FUTURO... O JUIZ MORTE!
OS DISPAROS ESTÃO ARRANCANDO PEDAÇOS... E ELE CONTINUA VINDO!
É INÚTIL TENTAREM ME DETER. EU VIM PARA JULGAR MEGA-CITY UM. VIM PARA TRAZER A LEI...
...A LEI DA MORTE!
OS DEDOS DELE... ATRAVESSANDO RUNCIMAN COMO SE FOSSE MANTEIGA!
ATÔNITO, DREDD DECIDE MUDAR A TÁTICA OFENSIVA...
BALAS NÃO VÃO DETÊ-LO! MUDEM PARA INCENDIÁRIAS! FOGO AUTOMÁTICO!
ELE VIROU UMA TOCHA HUMANA!
HUMANA, NÃO!
2000 A.D.
CRÉDITOS:
ROTEIRO
JOHN HOWARD
ARTE
BRIAN BOLLAND
LETRAS
PRISCILA AOYAMA
COMPU·73E

É AQUELE FEDOR OUTRA VEZ...
A FUMAÇA ESTÁ MAIS DENSA!

MELHOR EU EXPLICAR A SITUAÇÃO, ANDERSON...
EU NÃO TENHO NENHUM.
VOCÊS DESEJAM ME FALAR?
QUEM É VOCÊ? O QUE QUER EM MEGA-CITY UM?

A SENTENÇA É A MORTE!
E ELA SERÁ EXECUTADA!
O CONTATO É ROMPIDO...
UMA CRIATURA DE UM MUNDO EM QUE A VIDA É CRIME.
ESPERO QUE NÃO SEJA...

NÃO ADORMEÇA ANDERSON...
AQUELA VOZ DE NOVO!
DOK!
DEVO FAZER... O QUE ELE MANDA...
A SEGUIR: O MONSTRO INTERIOR!

JUIZ MORTE: UMA CRIATURA ATERRORIZANTE VINDA DE UM MUNDO EM QUE VIDA É SINÔNIMO DE CRIME.
JUIZ
JUIZ DREDD
PARCEIROS NA MORTE!
NO NECROTÉRIO DO DEPARTAMENTO DE JUSTIÇA...
ANDERSON! O QUE ESTÁ FAZENDO COM O CORPO DA CRIATURA?
FIQUEM... LONGE DE MIM! NÃO CONSIGO... ME CONTROLAR!
2000 A.D.
CRÉDITOS:
COMPU 73

ELE DEVE MORRER!
NÃAAAO!
UGGH!
O JUIZ DREDD FOI O PRIMEIRO A CHEGAR...
A JUÍZA ANDERSON... ROUBOU O NOSSO MEDITRANS! ELA... ESTAVA LEVANDO O CORPO DA CRIATURA! PARECIA... POSSUÍDA!
ANDERSON É TELEPATA. A CRIATURA DEVE ESTAR CONTROLANDO SUA MENTE.
NÃO TENTE LUTAR, ANDERSON! FICOU FORTE DEMAIS PARA VOCÊ!
CALABOCA, VAGAL!
AMBULÂNCIA
ISSO FOI TOLICE, ANDERSON! AGORA VOCÊ TERÁ QUE ANDAR! NÃO É LONGE...

TENHO QUE...
...RESISTIR!
E, NO QUARTO ANDAR...
HERMETICAMENTE.

DE JEITO NENHUM!
MALDITO!

ELE ESTÁ PRESO NA CABEÇA DELA... E CONTIDO PELO BOING!
SACRIFÍCIO SUPREMO
JUÍZA ANDERSON
UM MONSTRO HABITA NO SEU INTERIOR

JUIZ MORTE VIVE

Roteiro: T.B. Grover
Ilustrações: Brian Bolland
Letras: Priscila Aoyama

História originalmente publicada em *2000 AD* Progs 224-228

NO SUPREMO TRIBUNAL DE JUSTIÇA DE MEGA-CITY UM...
...E AQUI TEMOS A JUÍZA ANDERSON, DA DIVISÃO PSI. DENTRO DELA HABITA O ESPÍRITO DO JUIZ MORTE... A CRIATURA HORRENDA QUE VEIO DE UMA DIMENSÃO ONDE VIDA É SINÔNIMO DE CRIME.
ANDERSON FOI ENCLAUSURADA NUM BLOCO MACIÇO DO PLÁSTICO MILAGROSO BOING PARA CONTER O MONSTRO EM SEU INTERIOR.
ELA ESTÁ MORTA?
JUIZ DREDD
JUIZ MORTE VIVE
SACRIFÍCIO SUPREMO
JUÍZA ANDERSON
NINGUÉM SABE... E JAMAIS SABERÁ, POIS NUNCA PODEREMOS LIBERTÁ-LA SEM CORRER O RISCO DO JUIZ MORTE FICAR À SOLTA NA CIDADE OUTRA VEZ.
VAMOS PASSAR PARA A PRÓXIMA SALA, POR FAVOR...
ESSA FOI A ÚLTIMA VISITA GUIADA DE HOJE.

SENSORES DE CALOR INDICAM UM AUMENTO SÚBITO DE TEMPERATURA NO ANEXO ANDERSON! PODE SER UM INCÊNDIO!

AAAAGH!
LIVREEEEE AFFINAALLL!
SANTO DREUS!

ENTRADA G
EI, VOCÊ!
STOMM!
CHAMEM O DREDD!
E QUANTO AO MONSTRO, DREDD?
DREDD

J-JANINE!
NÓSS MENTIMOSS!

ELA FOI JULGADA! A SSENTENÇA FOI A MORTE!
MEDO E ÓDIO NO CONDOMÍNIO BILLY CARTER!

JUIZ DREDD
JUIZ
JUIZ MORTE VIVE
PARTE II
A MULHER FOI JULGADA E SENTENCIADA À MORTE!

JÁ PERDEMOS TEMPO DEMAIS! PREPAREM ESSE TOLO!
O QUE... O QUE VÃO FAZER?
VOCÊ DEVE PERECER PARA QUE A MORTE RETORNE!
DESCANSE EM PAZ, CIDADÃO! SUA CULPA LOGO SERÁ EXPURGADA!

ENQUANTO O JUIZ MORTE ESTIVER À SOLTA, NENHUM CORPO ESTARÁ SEGURO.
ELE PODE CRIAR OUTRO CORPO, E VAI TENTAR ISSO. AGORA CHEGA DE PERGUNTAS.
A CA-MINHO!
...NO CONDOMÍNIO BILLY CARTER, A HORRÍVEL TRANS-FORMAÇÃO ESTÁ PERTO DE CHEGAR AO FIM...
ENTRE, MORTE!
CARCAÇA
ALMA!

MORTE VIVE!
DEATH
AAAH!

AIEEEEE!

E OU NÃO É?
CONTEMPLE A FACE DO MEDO!
NÃO CONSEGUIMOS AVISAR O CONDOMÍNIO! O RÁDIO NÃO ATRAVESSA O ESCUDO!
CONDOMÍNIO BILLY CA
OLHE... GENTE SAINDO!
ESTÃO EM PÂNICO! VÃO PARA O ESCUDO!
CONDOMÍNIO BILLY CA
NÃO PODEM NOS OUVIR!
CONDOMÍNIO BILLY CAR
AAAAAH!
UMA CARNIFICINA, DREDD! DEVE TER CINQUENTA MORTOS NO ESCUDO E ELES CONTINUAM VINDO!
NÃO ME FALE DE CINQUENTA
O CONDOMÍNIO TEM SETENTA MIL HABITANTES E TODOS CORREM PERIGO!

JUIZ DREDD
OS QUATRO JUÍZES NEGROS!
ESSTA CIDADE É CULPADA!
SEU CRIME É A VIDA!
A SSENTENÇA É...
A MORTE!
FEAR
DEATH

JUIZ
MORTE
VIVE
QUATRO JUÍZES NEGROS
AHHHHH!
CULPADOSS!
AAAAAAHH!

NO BILLY CARTER, A FORÇA DE DEFESA DO CONDOMÍNIO ENTRA EM AÇÃO...
ENTREM TODOS!
QUE PROSSIGA O JULGAMENTO!
AIEEEEEEEE!
O PÂNICO ASSOLA TODO O PARQUE...

E VOCÊ ACHA QUE CONSEGUIU?
TENHO QUE... FORÇAR... A PASSAGEM!
ANDERSSON!
FACE A FACE COM O MEDO!

JUIZ DREDD
JUIZ
MORTE
VIVE
ATRAVESSAMOS O ESCUDO PSI!
EU PROSSSEGUIREI COM O JULGAMENTO!
DEATH

PARA TRAS!

ELE CAIU!

O ESSS-
CUDO!
ANDERSSSON!
ARMADILHA!
FACE DO MEDO!

CONTEMPLE O PUNHO DE DREDD!
AQUI FALA DREDD! O ESCUDO FOI DERRUBADO! ATAQUEM O CONDOMÍNIO BILLY CARTER COM FORÇA TOTAL!
A SEGUIR: A DIMENSÃO NEGRA DA MORTE!

QUATRO JUÍZES NEGROS — MORTE, MEDO, FOGO E RUÍNA — VIERAM DE OUTRA DIMENSÃO PARA JULGAR MEGA-CITY. FINALMENTE, DREDD E ANDERSON CONSEGUIRAM DESTRUIR O ESCUDO AO REDOR DO CONDOMÍNIO BILLY CARTER, ONDE OS JUÍZES NEGROS ESTAVAM EXECUTANDO SUA BRUTAL FORMA DE JUSTIÇA...
ATAQUEM O CONDOMÍNIO COM FORÇA TOTAL!
JUIZ DREDD
JUIZ MORTE VIVE
CONCLUSÃO
OS A-TEAMS DO DEPARTAMENTO DE JUSTIÇA ABREM FOGO...
GRUPOS DE ASSALTO, AVANÇAR!
LÁ ESTÃO! OS QUATRO! NÃO DEIXEM QUE SE APROXIMEM! ELES SÃO LETAIS!

NÃO
TEMOS ESCOLHA.
PRONTA?
POR QUE NÃO ACEITEI
AQUELA LICENÇA
MÉDICA?
MUNDO MORTO!
ELES NOS
MATARAM! TODOS NÓS!
AJUDEM-NOS!
VOCÊ TEM
O PODER,
ANDERSON!
NÓS NÃO MERECÍAMOS
MORRER! VOCÊ PODE
NOS AJUDAR!
VINGANÇA!
VINGANÇA!
SAIAM DA MINHA CA-
BEÇA! EU NÃO AGUENTO...

ANDERSON TENTA DE NOVO...
NENHUMA. VAMOS TER QUE IMPROVISAR, ANDERSON.
ELESSS DEVEM MORRER!
PRONTA?
SEMPRE.
ABRA FOGO!

MINHA ARMA!

...FLUINDO PARA ANDERSON!
QUE OS JUÍZES SEJAM JULGADOS!
CULPADOS! CULPADOS!
A SENTENÇA É MORTE!
MORTE!

OS QUATRO JUÍZES NEGROS

Roteiro: Grant/Grover
Ilustrações: Brett Ewins
Letras: Priscila Aoyama

História originalmente publicada em *2000 AD* Progs 416-427

ANDERSON DIVISÃO PSI
ANDERSSSON! EU VOLTEI!
JUIZ MORTE!
VINGANCA

RUA
CROCK

WAAAA
WHAPP!
AAAA!
AAGH!
WAAAAA!
MORRE!

BRAM
BRAM!
UUH!
BUÁÁÁÁ!

INSSTRUMENTO DE DESSTRUIÇÇÃO!
A DIMENSÃO NEGRA DA MORTE!

ANDERSON DIVISÃO PSI

ANDERSON!

AAAAAAAH!
A SSSENTENÇA É A MORTE!

A SEGUIR:
A RESSURREIÇÃO!

ANDERSON DIVISÃO PSI

MORTE!
ESTE FOI O LOCAL EM
QUE O ÚLTIMO INFRATO
FOI JUSTIÇADO

JÁ É TARDE DEMAISSS, ANDERSSSSON!
CLIK!
O PRIMEIRO JULGAMENTO!

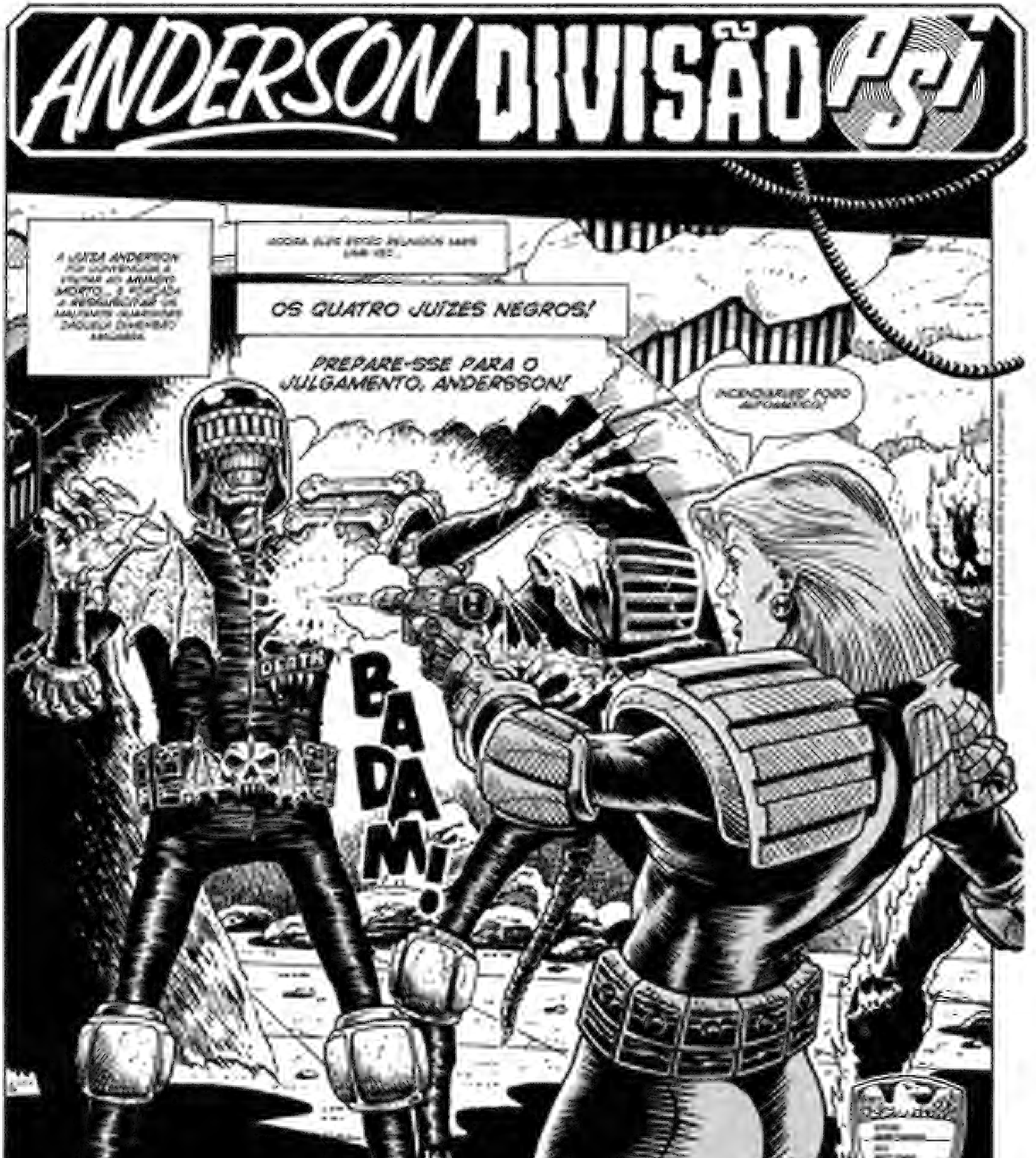
ANDERSON DIVISÃO PSI
OS QUATRO JUÍZES NEGROS!
PREPARE-SSE PARA O JULGAMENTO, ANDERSSON!
BADAM!

WHOK!

SHOPPPING CENTER
CONDOMÍNIO RONALD REAGAN
LOJA DE MULETAS
LUTE COM O JUIZ
URRK!
FZAK!

MORTE? IMPOSSÍVEL!
ATÉ QUE A MORTE SE DEPARE!

ANDERSON DIVISÃO PSI
A RESSURREIÇÃO

VOU ME FINGIR DE MORTA...
OTÁRIA!
AAAAH!
JUIZ MORTE
JUIZ FOGO

BLAM!
BLAM!

A SEGUIR:
CIDADE DOS MORTOS!

ANDERSON DIVISÃO PSI

AAAGGHH!

JUIZA CASSANDRA ANDERSON,

RAP
RAP
RAP

A SEGUIR: A SOLUÇÃO INFINITA!

ANDERSON DIVISÃO PSI

SÃO ELES?
FUJAM!
SHANNG!
SHUNNK!

E A CAÇADA CONTINUA...
VÁCUO DIMENSIONAL.
ANDERSON!

AAAAH!
AAAIIIEE!
ACABEM COM ELES!

DORMITORIO
AQUI!
PAUSA PARA O DESCANSO ETERNO!

DEATH
ANDERSON
DIVISÃO PSI

UUUHH!

ALERTA DE INTRUSOS!
SHANNG!

AAAH!
DEAT

DAMAS PRIMEIRO.?
O BEIJO DE DESPEDIDA!

ANDERSON DIVISÃO PSI
FEAR
FEAR
SHUNNK

ZZAKKAA!

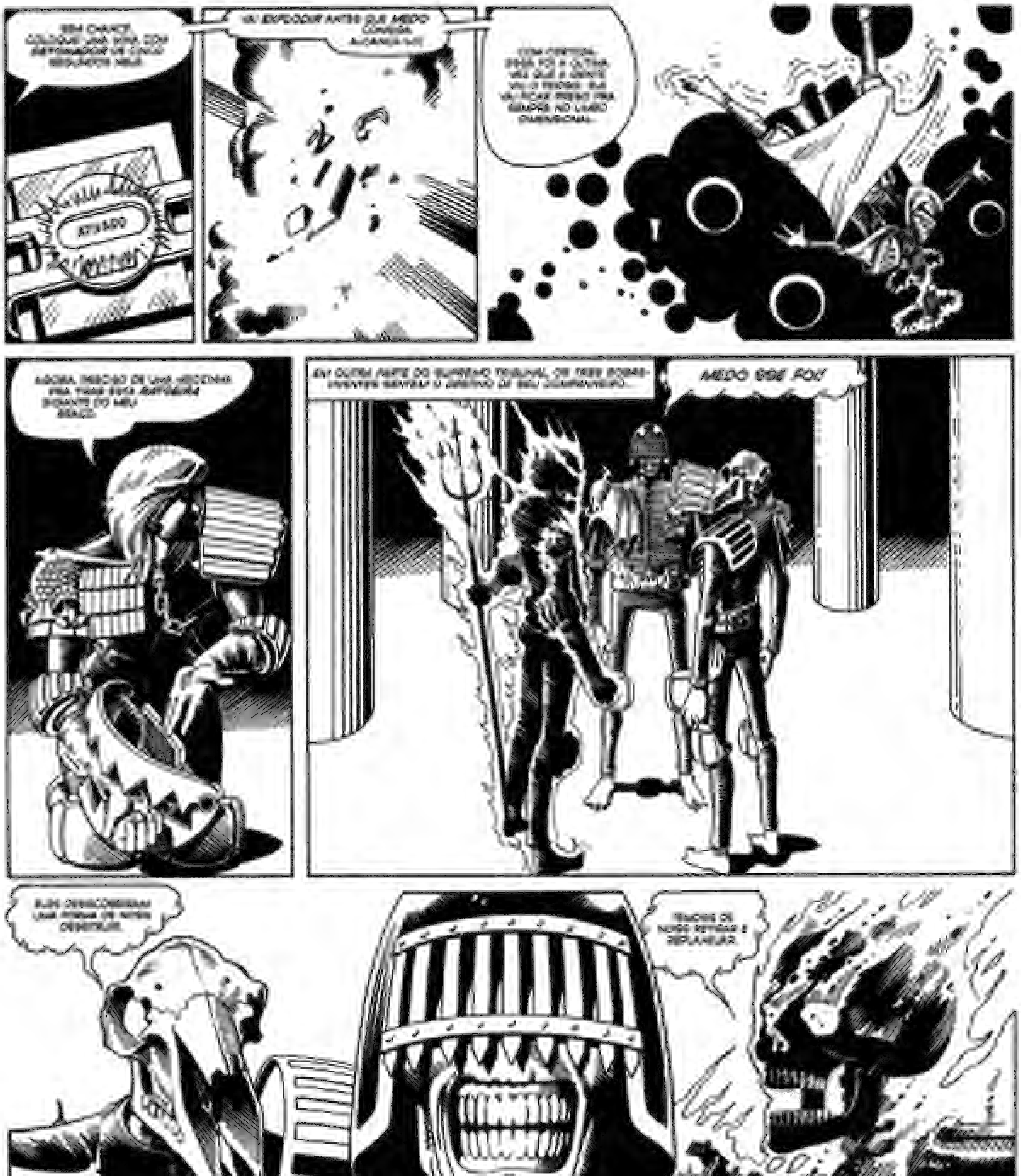
ATIVADO
MEDO SE FOI!

TUDO BEM. ACHO JUSTO.
A SEGUIR:
PREVISÃO DA MORTE!

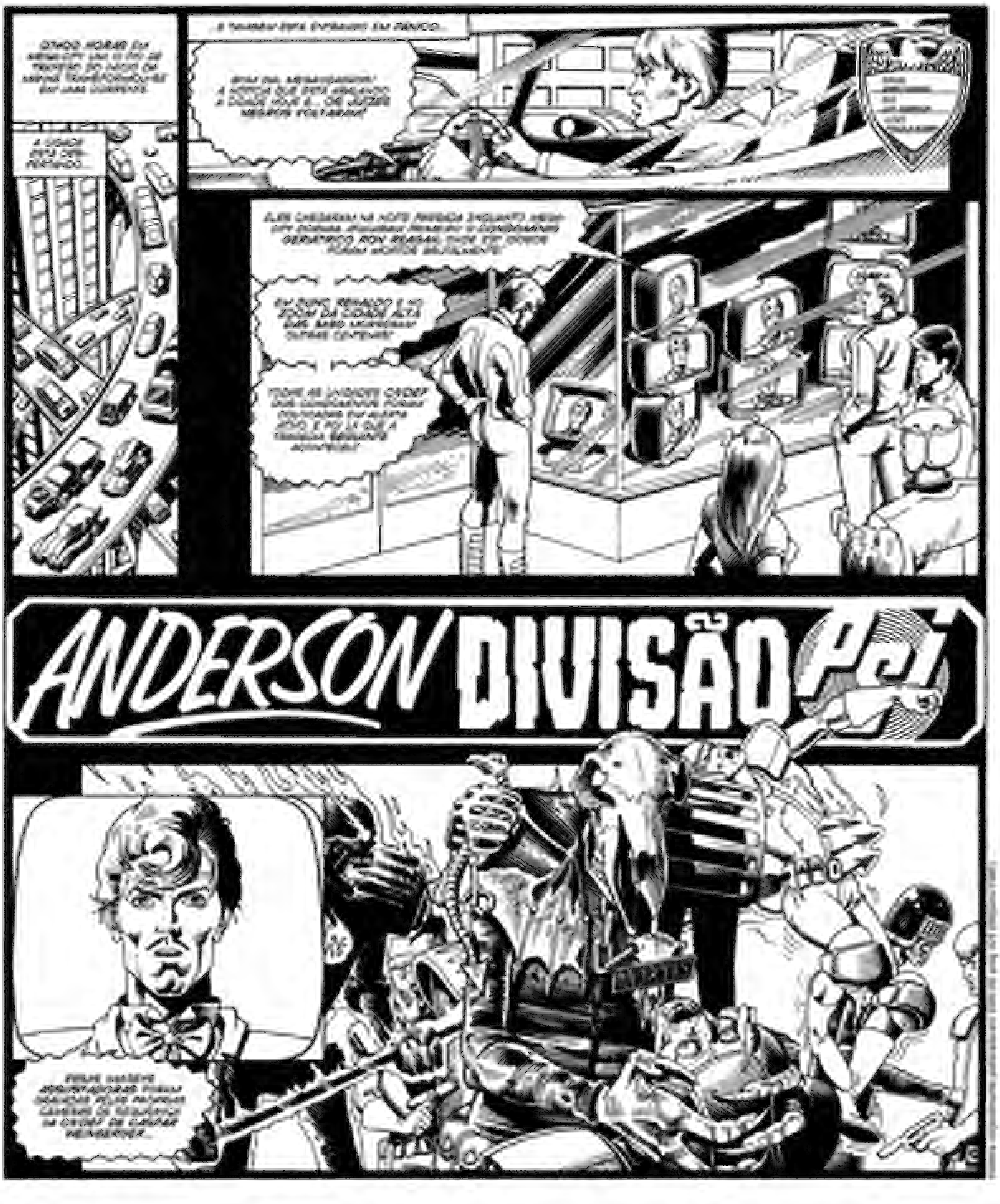
ANDERSON DIVISÃO PSI

E NÃO ENTREM EM PÂNICO!
JAMAIS!

DOUG
CHURCH
O QUE—
JUIZ MORTE!
JUIZ FOGO!
SAUNA
...VOS AGUARDAM!

MORRA CRIMINOSO!
AAARGH!

A SEGUIR:
ARMADILHA MORTAL!

ANDERSON DIVISÃO PSI
O JULGAMENTO NEGRO CONTINUA!
VOCÊ NÃO PODE FAZER
AAAAAHHH!
...VOCÊ NÃO TRANSGREDIRÁ MAIS!
SSSSSSS
AAAHH!

GINÁSIO
FUJAM!
O QUE—

DEATH
MALDIÇÃO!
MOSGROVE

AAAAAH
BLAM! BLAM! BLAM!
DEATH
ALÔ DE MEGA-CITY!
ARMADILHA MORTAL!

ANDERSON DIVISÃO PSI
MOSGROVE M&T THUNG
ELES CHEGARAM!
CILADA!
FOGO!
LIMBO!

ANDERSON! ISSO É COISA DELA!
CAPTUREM
SAIAM DA MINHA CABEÇA, CACHORROS!
FDDUMMPH!
MALDITA SEJA, ANDERSON! MAIS UMA VEZ VOCÊ OBSTRUIU O CAMINHO DA JUSTIÇA!

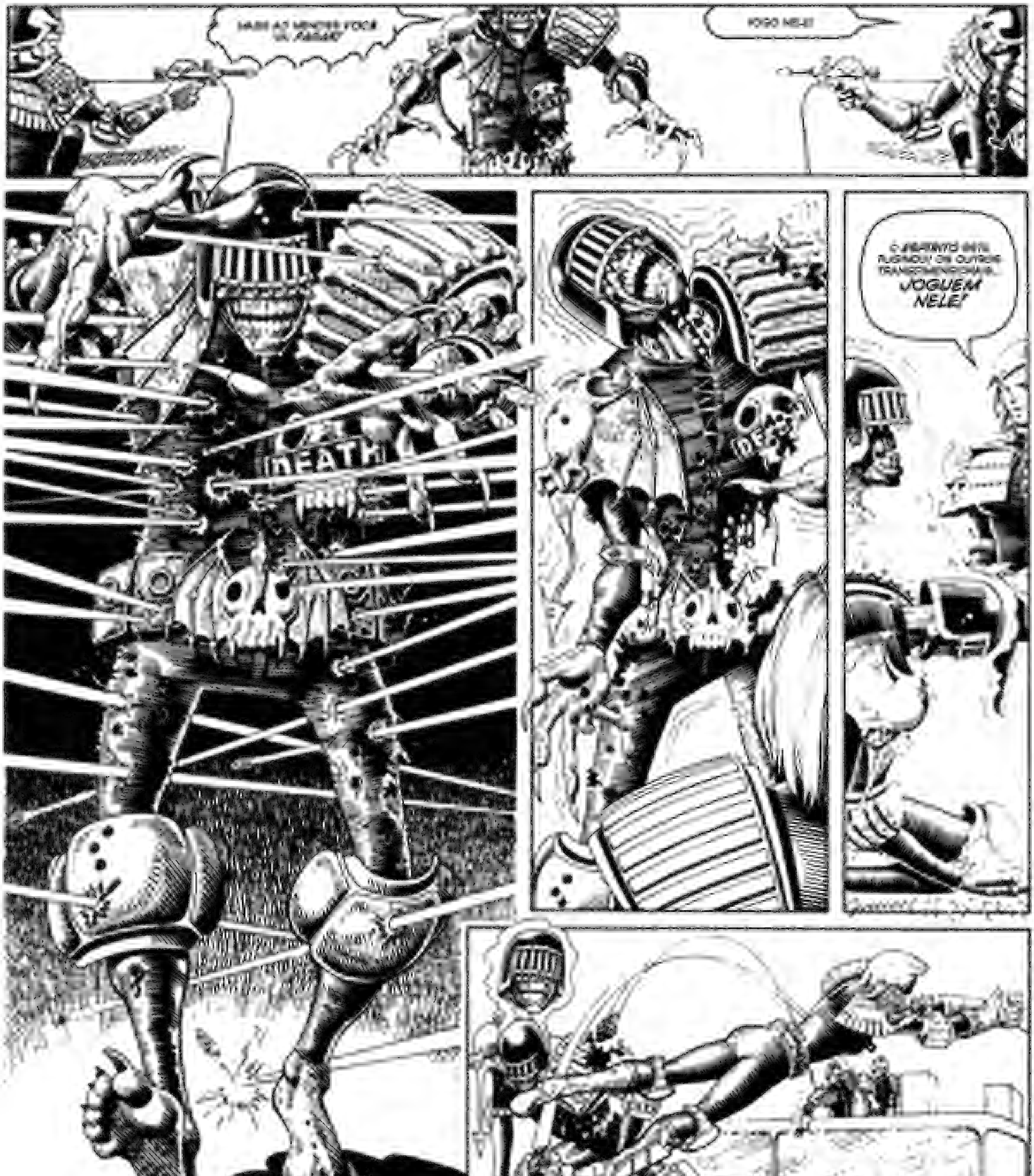
FOGO NELE!
JOGUEM NELE!

MALDITA
...E PRENDENDO O JUIZ MORTE NO LIMBO PARA SEMPRE.
SIM, JUÍZA-CHEFE.

O QUE VOCÊ QUER DIZER?
CLARO, J.C.
FIM

CASA DA MORTE

Roteiro: T.B. Grover
Ilustrações: Pat Mills
Letras: Priscila Aoyama

História originalmente publicada em *Dice Man* 1

VOCÊ É O
JUIZ
JUIZ DREDD
EM CASA DA MORTE

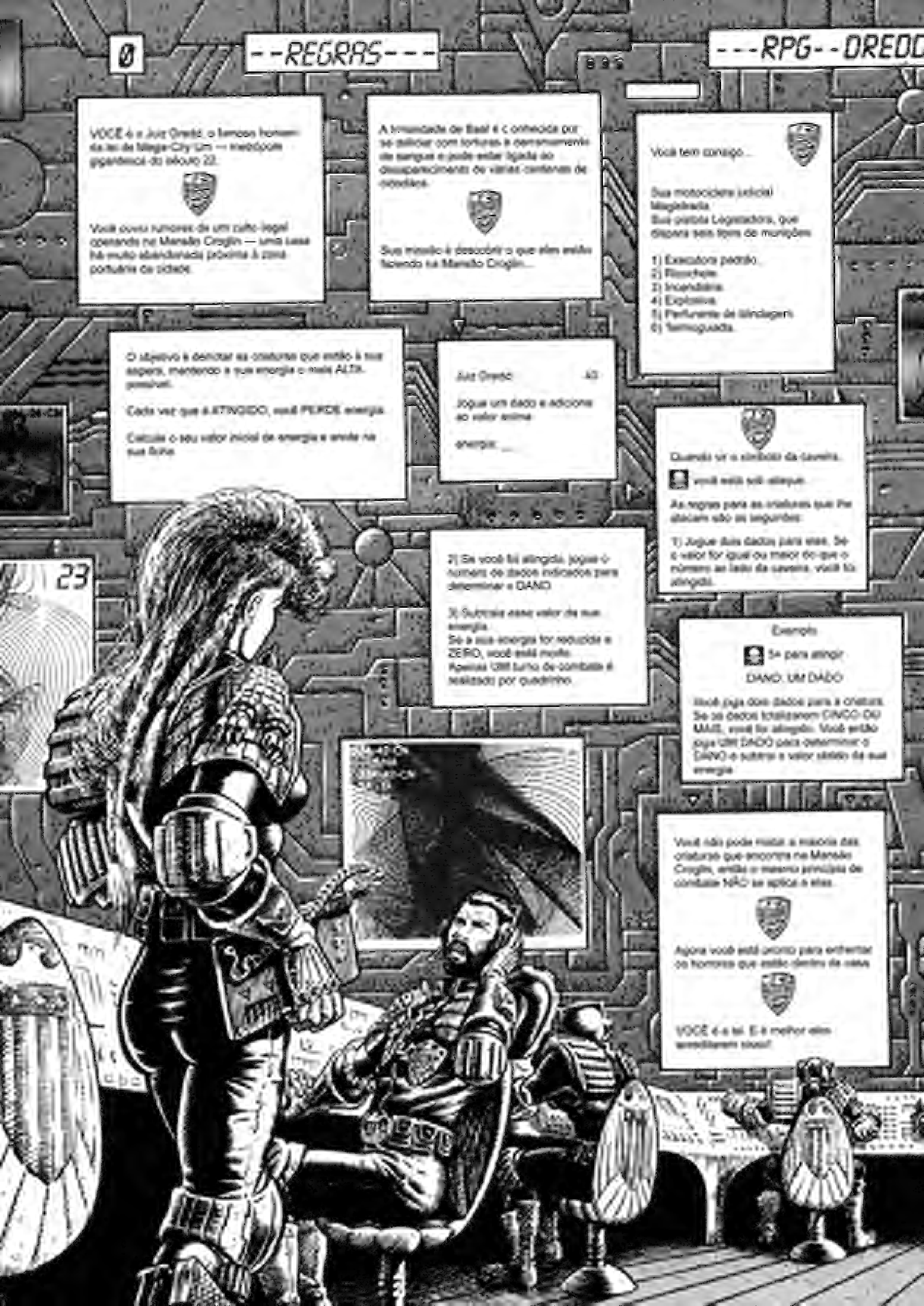
0
--REGRAS---
---RPG--DREDD
VOCÊ é o Juiz Dredd, o famoso homem da lei de Mega-City Um — metrópole gigantesca do século 22.
Você ouviu rumores de um culto ilegal operando na Mansão Croglin — uma casa há muito abandonada próxima à zona portuária da cidade.
A Irmandade de Baal é conhecida por se deliciar com torturas e derramamento de sangue e pode estar ligada ao desaparecimento de várias centenas de cidadãos.
Sua missão é descobrir o que eles estão fazendo na Mansão Croglin...
Você tem consigo...
Sua motocicleta judicial Magistrada.
Sua pistola Legisladora, que dispara seis tipos de munições:
1) Executora padrão
2) Ricochete
3) Incendiária
4) Explosiva
5) Perfurante de blindagem
6) Termoguiada
O objetivo é derrotar as criaturas que estão à sua espera, mantendo a sua energia o mais ALTA possível.
Cada vez que é ATINGIDO, você PERDE energia.
Calcule o seu valor inicial de energia e anote na sua ficha.
Juiz Dredd 40
Jogue um dado e adicione ao valor acima
energia: __
Quando vir o símbolo da caveira,
você está sob ataque.
As regras para as criaturas que lhe atacam são as seguintes:
1) Jogue dois dados para elas. Se o valor for igual ou maior do que o número ao lado da caveira, você foi atingido.
2) Se você foi atingido, jogue o número de dados indicados para determinar o DANO.
3) Subtraia esse valor da sua energia.
Se a sua energia for reduzida a ZERO, você está morto.
Apenas UM turno de combate é realizado por quadrinho.
Exemplo
5+ para atingir
DANO: UM DADO
Você joga dois dados para a criatura. Se os dados totalizarem CINCO OU MAIS, você foi atingido. Você então joga UM DADO para determinar o DANO e subtrai o valor obtido da sua energia.
Você não pode matar a maioria das criaturas que encontra na Mansão Croglin, então o mesmo princípio de combate NÃO se aplica a elas.
Agora você está pronto para enfrentar os horrores que estão dentro da casa.
VOCÊ é a lei. E é melhor eles acreditarem nisso!
23

1
PARA O OUTRO LADO...
2
3
CAIA FORA
...O MAL!
4
AAAAAA

5
VOCÊ SE APROXIMA DE UMA PORTA ABERTA...
VOCÊ OUVE ALGUMA COISA PINGANDO...
6
CUIDADOSAMENTE, VOCÊ COMEÇA A SUBIR...
7
KRAK!
VOCÊ ERRA, MAS TERÁ OUTRA OPORTUNIDADE.
8
VOCÊ COMEÇA A ABRIR O GUARDA-ROUPA...
9
NADA...

10
VROOOM
11
KRAAASH
12
MATEM-NO!
ELES O ATACAM...
13
QUE RECEPÇÃO!
MOTOCANHÃO!
15
BUDDA BUDDA BUDDA

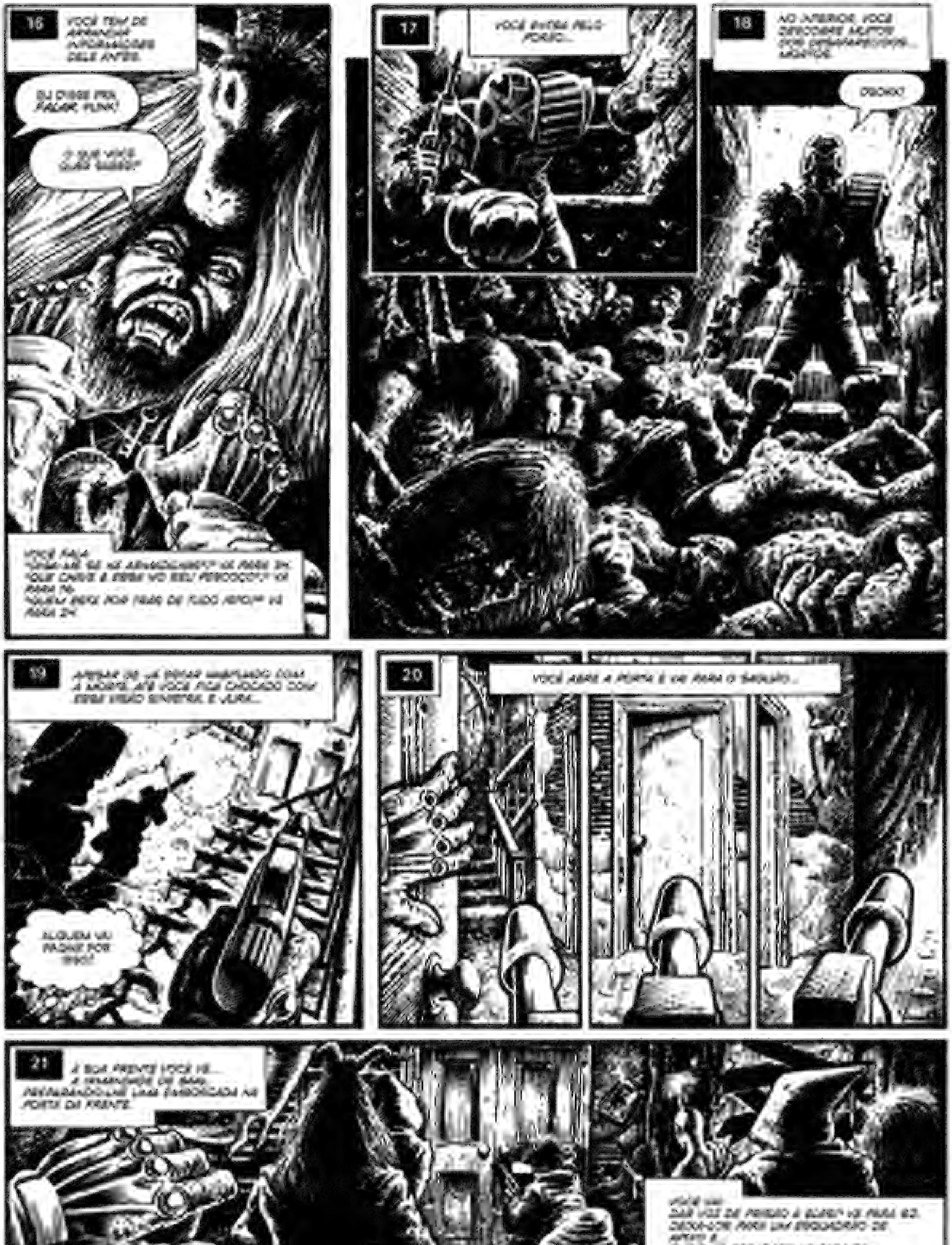
16
17
18
19
20
21

22
23
24
25
26

27
28
29
30
SSAUDAÇÕESSS!
JUIZ MORTE!
31
MATE-O!

32
33
VOCÊ TENTA DESESPERADAMENTE PULAR PARA O LADO...
BLAM!
34
DIGA-ME SE HÁ ARMADILHAS...
TEM UMA NA ESCADARIA DA ESQUERDA E... E...
35
ELE CAI MORTO ANTES DE PODER LHE CONTAR MAIS.
VOCÊ ARRANCA A CHAVE DO PESCOÇO DELE E A GUARDA.
36
VOCÊ AVANÇA PARA O INTERIOR DA CASA...
37
ARMADILHA!
BLAM!!

38
KRAK!
SHAA AANK!
39
40
41
42
43

44
45
46
47
48
CONTEMPLE A FACE DO MEDO!
JUIZ MEDO!
49
BOK!
VOCÊ CONTRA-ATACA...

50
51
52
O PÉ DELE TROPEÇA EM UM FIO E...
FAT-I-I-I-I-I-A!
53
BONK
BONK
BONK
54
MALDITO SSSEJA, DREDD!
55
56
BANG!

57
58
29
60
59
61
DREDDD!
62
VOCÊ
DEVE MORRER!

63
64
65
EXPLOSIVA!
VADOOOM!
66
VADOOOM!
VADOOOM!
67
68
VOCÊ NUNCA DEIXARÁ ESSA CASA COM VIDA!
HA HA HA HA HA HA HA HA

69
ENQUANTO SOBE O LANCE DE ESCADAS SEGUINTE, VOCÊ OUVE O ZUMBIDO DE UM GERADOR.
70
SEGUINDO O RUÍDO, VOCÊ ENCONTRA...
JUIZ FOGO!
71
BAKOOM!
BAKOOM!
72
AAAGH!
VOCÊ FOI ATINGIDO. DANO: UM DADO
73
FOGO ATACA DE NOVO...
A JUSTIÇA VEM PARA TODOS!
QUEIME, DREDD! QUEEIMEEE!
74
75
BLAM!

76
77
78
79
ESSPREMER!
80
81
MORTE
FIM.

82
83
MATEM-NO!
84
BAM BAM BAM BAM BAM BAM
85
87
86

88
VOCÊ SENTE O SEU FIM SE APROXIMANDO...
89
QUEM JULGA AQUI SOU EU...
90
DENTRO E O ENTERRA PROFUNDAMENTE NO CORAÇÃO NEGRO DE MORTE...
PELA MINHA LEI
91
A-A-AIIIIIII!!
A LEI DA JUSTIÇA!

92
93
NÃO!
94
VOCÊ VENCEU... VOCÊ DERROTOU OS
95
96

100
A MORTEEE!
JUSTICE DEPT.
FIM.

MEU NOME É MORTE

Roteiro: John Wagner
Ilustrações: Frazer Irving
Letras: Priscila Aoyama

História originalmente publicada em *2000 AD Progs* 1289-1294

EU SOU MORTE.
DEATH
ESTOU A CAMINHO

MUITO TRABALHO?
NÃO FAZ NEM TRÊS SEMANAS QUE FOMOS INSPECIONADOS. NÃO VEJO COMO ALGUMA COISA POSSA TER MUDADO.
ENTRANDO NO CÁRCERE PRIMÁRIO.
DIGITE SEU CÓDIGO DE ACESSO AGORA.
ESSAS PAREDES POSSUEM OITENTA METROS DE COMPRIMENTO, ENVOLTAS EM PLASTAÇO MACIÇO. UMA BOMBA ATÔMICA NÃO CONSEGUIRIA ROMPÊ-LAS.
EU SEI. ESTAVA TRAZENDO OS CRISTAIS PARA CÁ QUANDO ELES FORAM ROUBADOS POR AQUELE PALHAÇO DE GOTHAM!*
ASSIM ESPERO.

MORTE
MEDO
FOGO
RUÍNA
A IMAGEM NUNCA MUDA.
SKAAAASH

HOLOGRAMA.
SANTO DEUS!
OBSERVE.
CENTRAL!
SE ELE ABRIR O CRISTAL...
PODE SER TARDE DEMAIS.

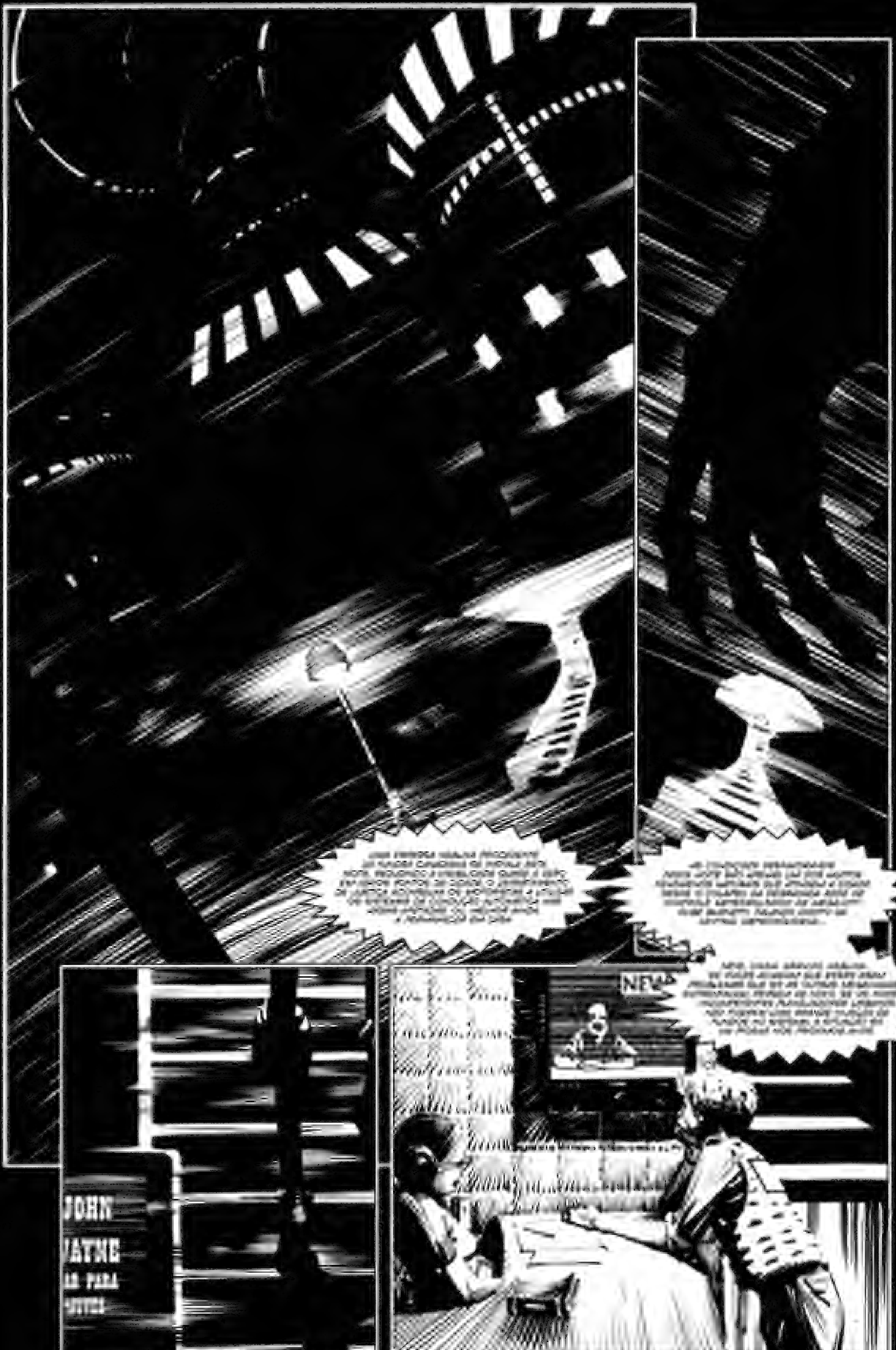
JOHN

A SENTENÇA
É MORTEEE!
CONCEDIDA.

TRANCA

MATRON

CERTO, A CAMINHO!
STENSON! ESTOU NO LOCAL. A PORTA DO LAR ESTÁ ESCANCARADA.
DROKK!
CRIANÇAS...
ELE MASSACROU O DORMITÓRIO INTEIRO!

WHAMMMMMPPP
THUDDA
crunch

DISPERSOR DE MOTIM!

TODAS AS UNIDADES PARA O LOCAL!
vrmmmmmmmm
MORTE!
COM PRAZER!

BAWOOOOOM
BAWOOOOOM
DEATH
JUSSSTIÇA!

POR QUE ELES
POR QUE

QUÃO APROPRIADO ESTE LUGAR É PARA NOSSA REUNIÃO. REPLETO DE OBRAS DE SERES MORTOS.
O MESTRE ERA UM ÁVIDO COLECIONADOR.
EU TAMBÉM SOU UM COLECIONADOR, À MINHA MANEIRA...
AAAH.
A PRISÃO CRISTALINA DA MORTE!
O DEMÔNIO MAIS MALIGNO QUE O MUNDO JÁ CONHECEU... E ELE É MEU!

LIVREEEEEEEEEEEEEE

MANUTENÇ
MANUTENÇÃO

GRUPO MATERNAL
K-SHANNG
SALA DE REUNIÕES

DEMÔNIO MALDITO...

UM ELO QUE DEVE SSER QUEBRADO!

SALA DE REUNIÕES

ANDERSON!
O QUE ESTÁ ESPERANDO?
FOGO NELE!
PELOS PODERES A MIM CONCEDIDOS...
...EU A ENVIO PARA A ETERNIDADE!

klanggg
LIVREEEEEEEE

QUANDO EU VOLTO,
ELA AINDA RESPIRA?

COMO ELA ESTÁ HOJE?
NENHUMA MUDANÇA. AS FUNÇÕES COGNITIVAS CONTINUAM ESTÁVEIS, MAS UMA PEQUENA ATIVIDADE CEREBRAL... MAS... TUDO QUE SE PODE CHAMAR DE VIDA.
E COMO SE ELE TIVESSE ROUBADO A ALMA DE ANDERSON...
ERA ANDERSON QUE O DEMÔNIO QUERIA. FOI POR ISSO QUE ELE ATACOU CRIANÇAS. SABIA QUE ISSO A ATRAIRIA.
E AGORA...
AGORA ELE PODE ESTAR EM QUALQUER LUGAR... ESCONDIDO NA CIDADE, OU FORA, PLANEJANDO SUAS PRÓXIMAS OBSCENIDADES.
E NÃO HÁ COMO SABER... ATÉ QUE O ATAQUE OCORRA.

TEMPO... UM LUXO TÃO PRECIOSO...
HORA DE PLANEJAR DE ESCAPAR...
POR LONGOS ANOS EU ESTIVE PRESO NESTE MUNDO, ENVOLVIDO NUMA BATALHA QUE APARENTEMENTE NÃO PODIA VENCER... UM PROFETA SOLITÁRIO AFOGANDO-SE EM UMA MARÉ DE INIQUIDADE.
MAS EU ENCONTRAREI UM MEIO. VOU ELABORAR MEUS PLANOS E ENTÃO... ENTÃO EU VOLTAREI E COMIGO O JUÍZO FINAL.
NESSE MEIO-TEMPO...
clunk

MORTE NA DESOLAÇÃO

Roteiro: John Wagner
Ilustrações: Frazer Irving
Letras: Priscila Aoyama

História originalmente publicada em *Judge Dredd Megazine* 209-216

A TERRA MALDITA
TÁ VINO ALGUÉM!
CONSEGUE VÊ QUEM É, BIGGY?
SEI, NÃO... PARECE UM DAQUELES JUIZ DE MEGA-CITY...
SANTA MÃE!

SE MANDA, CORRE!

whine
Whimper
FICA LONGE DO CELEIRO, MERCY!

creeeeeek
MERCY!
BLAM
AHHHH

C-CORRE, BIGGY! PEGA O MORTY E FO-GE DAQUI--
C-CORRE, MORTY!
VENHA CÁ, GAROTO!

AQUI VOU EU MENINO.
VOCÊ NÃO PODE ESSCAPAR DA LEI!

PAI!
QUEM FEZ ISSO, MORTY?
E-ELE VEIO ATRÁS DA MINHA MÃE. EU TAVA ESCONDIDO NO MATO E ELE PASSOU DIRETO E EU SABIA QUE ELE PODIA ME VÊ E EU FUGI E EU CORRI E ELE VEIO ATRÁS...
CALMA. AMANHÃ A GENTE FALA DISSO. MORTY.
PRIMEIRO VAMO ENTERRÁ TEU IRMÃO. TUA MÃE... E O VOVÔ.

ENCONTREI UM ACAMPAMENTO EM CÍRCULO NO MEIO DA NOITE.
EMBORA TENHAM OFERECIDO RESISTÊNCIA, EU PREVALECI.
CONCEDI MISERICÓRDIA A CADA UM DELES, DE ACORDO COM A LEI.
A ARMA PROVOU SER BASTANTE ÚTIL. MAS, QUANDO POSSÍVEL, PREFERI DECRETAR A SENTENÇA FRENTE A FRENTE.
COM MINHAS MÃOS.
JUSTIÇA COM UM SORRISO.

BAROOOM
BAROOOM
QUE DIABO...?

...MEMO SENDO MEIO INQUIETO. CUMAS IDEIA ESTRANHA NA CABEÇA...
BEM FALÔ! O QUE VOCÊ FARIA POR MIM?
VÔ TE MOS-TRÁ MINHA MINA.
E POR QUE EU IRIA QUERER VER SUA MINA?
CÊ LOGO VAI SABÊ. VEM.
ENCONTREI O PRIMEIRO FAZ UNS QUINZE ANO. PAPEL DE VERDADE... DAVA PRA FOLHÁ COS DEDO. DIFE-RENTE DAS COISA QUE SE FAZ HOJE EM DIA.
AÍ EU CONTINUEI CAVANO... E LOGO, LOGO ACHEI O FILÃO.
ACREDITA QUE EU TAVA MORANO BEM EM CIMA DUMA BIBLIOTECA?

MAS VOCÊ É CEGO, VELHO. NÃO PODE LER NADA DISSO!
VAI TE DEIXAR ESTRANHO
THE ABBA STORY
NUNCA FUI UM GRANDE LEITOR, MAS PERCEBI A VERDADE NAS PALAVRAS DO ANCIÃO
Como fazer e vender

NÃO ACREDITO!
CÊ NUM VIU, NÃO?
EU SOU CEGO!
CADÊ ELE, VEI?
NA MINA.
ENQUANTO ABSORVIA AS PALAVRAS DOS ANTIGOS, MEU CURSO DE AÇÃO FICOU CLARO.
MEIN KAMPF
EU REALMENTE DEVO COMPLETAR A MISSÃO QUE COMECEI... ANIQUILAR TODA A RAÇA HUMANA.
NA VERDADE, MEU MÉTODO OPERACIONAL SE TORNOU LIMITADO DEMAIS. EU ERA O CEGO. PERMITI QUE INTERESSES PESSOAIS ME CEGASSEM EM RELAÇÃO AO OBJETIVO FINAL.
ACONTECE. NÃO SOU PERFEITO.
GRANDES EXTERMÍNIOS
POR MAIS SATISFATÓRIAS QUE FOSSEM AS BATALHAS INDIVIDUAIS, EU TINHA DE ESTAR PREPARADO PARA FAZER SACRIFÍCIOS.
VÍRUS
NUCLEAR
O PESO DOS NÚMEROS EXIGIA QUE EU PROCURASSE UMA SOLUÇÃO MAIS DIRETA.
SAI PRA FORA, CARA!
VAMO ENTRA E PRENDE ELE!
NÃO! MINHA BIBLIOTECA!

EEEUNGGG
A SENTENÇA É A MORTE!
EU REALMENTE NÃO PODIA NEGAR-LHES JUSTIÇA.
PORÉM, QUANDO ALGUNS FUGIRAM, EU RESISTI À TENTAÇÃO DE PERSEGUI-LOS. MAS SUA HORA CHEGARIA.

ACHO QUE VO MORRÊ TAMBÉM, NÉ, SEU MOÇO?
ACHEI QUE OCÊ ERA GENTE DE BEM...
MAS EU QUERIA CONTINUÁ VIVO...
ATRAVESSANDO O PEITO DELE, TOMEI SEU CORAÇÃO EM MINHA MÃO E ESPREMI, BEM LENTAMENTE,
E EU O LEVEI PARA BAIXO E O DEITEI NO LUGAR QUE ELE MAIS AMAVA... EM MEIO ÀS PALAVRAS DOS ANTIGOS.
ELE FORA ÚTIL. NÃO MERECIA MENOS.
E AINDA DIZEM QUE NÃO TENHO CORAÇÃO.

DONGGG
DONGGG DONGGG DONGGG
FOI O DIABO?
É COMO O VOVÔ CHAMAVA ELE.
CLARO.
PAI...
VÁ COM DEUS, HOCUS RITTER.

MÁQUINA MALOTA!
NÃO É PARA MENOS... FOI FEITA POR PECADORES!
VRRMMMMMMMMMMMMMMMMMMMMMMM
SKREEEEEEE

SOBE AÍ, CARA!
VRUMMM
GRANDES EXTERMÍNIOS...
GRANDES EXTERMÍNIOS
DUCA!
BLAMM

HA HA HA HA HA HA HA HA HA HA HA HA HA HA
NO FINER DINER
SKREEEEEEE

CARACA!
PRA MIM TAMBÉM.
ARMA DE DESTRUIÇÃO EM MASSA
SILÊNCIO!

DESNECESSÁRIO DIZER QUE JULGAMOS TODOS ALI...
PRONTO! AGORA TIRA UMA
BEM, NÓS NOS DIVERTIMOS MUITO.
LIVRE DA NECESSIDADE DE EXTERMINAR TODOS AO MEU REDOR, FINALMENTE FUI CAPAZ DE EXPERIMENTAR UM OUTRO LADO DA VIDA. OU, EM MEU CASO, DA MORTE.

kchak
kchak
VOCÊ—

BLAM
AFINAL, ELE NÃO PODIA DIZER QUE NÃO MERECIA...
VOCÊ DEVERIA SABER. ESTÁ EM NOSSA ESSÊNCIA.
SOU ASSASSINO POR NATUREZA.
LEGAL.

Perímetro
DEATHGAMES
VEGAS

KTINK
KTINK
KTINK
JJJACKPOT!
SACO.

VEGAS
TRIBUNA
DE
JUSTIC
A BALA
NA
CABEC
GAAAH!
BDOWW
A BALA GANHOU!
A BALA GANHOU!
OUTRO!

VOCÊ TAMBÉM NÃO PARECE NADA BEM
MAS E O JULGAMENTO?
ESTE É O JULGAMENTO! VAMOS RODAR A ROLETA DA JUSTIÇA!
WHIRRRRRRRRR
PING
ESTRIPAR
ESTRIPAR GANHOU!
JUSTIÇA SEJA FEITA!
POKE
CHOKK
UAHH

THWUMMP
WHIRRRRRR
RODA A ROLETA DA JUSTIÇA!
VAMOS CONVERSAR NA MINHA SALA.
PHEEEEP

O QUE CÊ QUER AGORA?
NÃO FALA ASSIM COMIGO, CACHORRO!
FZZZAAAT
ARGH!
FZZAAAATT
UM POUCO DE HUMILDADE.
ISSO É O QUE ACONTECE COM QUEM METE O BICO NO NOSSO CAMINHO.
GAAAHH!
FZZAAAAKKK
AAARGH! PARA! CHEGAAA!
EU JÁ PEDI DESCULPA! QUANTAS VEZES MAIS VOU TER QUE PEDIR?
VOCÊ PARECE UM SUJEITO COM QUEM PODEMOS TRABALHAR, ESTRANHO. SÓ TENHA SEMPRE EM MENTE QUE NÃO SOMOS CAPACHOS DE NINGUÉM. O QUE TRAZ VOCÊ AQUI?
ESTOU PROCURANDO ARMAS DE DESTRUIÇÃO EM MASSA PARA ANIQUILAR A RAÇA HUMANA. ACREDITO QUE VOCÊ POSSA ME MOSTRAR ONDE CONSEGUI-LAS.

FZZZAAAAAT
POR FAVOR!
E ASSIM...

JUIZ MORTEEE!
BINGG
WHAPPPPPP

THWUMPP
CRAACK

POK!
POK!
SKWITCH!

MINHA JORNADA FORA LONGA E CHEIA DE PERIGOS. QUANDO OLHAVA PARA MEU ROSTO, EU VIA LINHAS PROFUNDAS NELE ESCAVADAS
O QUE VOCÊ QUER, CARA?
ESSA CAMBADA TÁ MENTINDO PRA VOCÊ
SE VOCÊ QUER ARMAS DE DESTRUIÇÃO EM MASSA, EU TE MOSTRO ONDE ARRANJAR!
VOCÊ?
EU NÃO FUI CACHORRO SEMPRE. ERA JUIZ-CHEFE ATÉ OS CRETINOS FAZEREM ISSO COMIGO.
QUE VOCÊ ANIQUILE. ACABE COM O FLAGELO DE LAS VEGAS DE UMA VEZ POR TODAS!
TODOS PENSAM QUE NÃO TENHO CÉREBRO SÓ PORQUE PAREÇO UM CÃO. A GRAVAÇÃO ESTÁ ESCONDIDA AQUI...
PEGA!
TRAIDORES! COMO ELES OUSAM? DEIXA QUE SAIBAM COM QUEM ESTÃO BRINCANDO!

CONFESSO QUE DEIXEI A RAIVA ME DOMINAR.
ÀS VEZES, AS AFRONTAS DOS PECADORES ABUSAM ATÉ DA PACIÊNCIA DE UM SANTO... E EU NÃO SOU EXATAMENTE ISSO.
DEATH
O JUIZ DEMÔNIO!
NÃO FAÇA ISSO! VOCÊ NÃO PRECISA MAIS DELES!
CHEFE, AQUELE JUIZ CAVEIRA ESTÁ VINDO PRA CÁ E PARECE BEM IRRITADO!
ALGO ACONTECEU, ACABOU A BRINCADEIRA! CHAME OS RAPAZES!
GAAARRR... VOCÊ SÓ VAI CONSEGUIR... GRAAAA... SER MASSACRADO!
MAS O CÃO ESTAVA CERTO...
BOSS
PARECE QUE O DISTRIBUIDOR NEGRO NÃO ESTÁ SATISFEITO COM NOSSO ESQUEMA PESSOAL! ACHO QUE TÁ NA HORA DE ENCERRAR A PARCERIA!

BRAPPABRAPPA
BRAPPA
BRAPPABRAPPA
BUDDA BUDDA BUDDA
BUDDA BUDDA

PEGUEM
AQUELE
VIRA-LATA!
SKID
WHIRRRRR
PAREM
O CA-
CHORRO!
BADOW
BADOW
AAAAAHH!
QUE BELA
ENCRENCA VOCÊ
ARRUMOU!

VEGAS
O Q-QUE ESTÁ ACONTECENDO?
PATOLOGIA
1

AH, NÃO! QUE FOI QUE EU FIZ?
NADA DE FUGIR, QUERIDA!
EU TINHA SIDO CONFIANTE DEMAIS. AQUILO FOI UMA LEMBRANÇA OPORTUNA DA MALDADE HUMANA. ERA PRECISO ADIANTAR O DIA EM QUE ELES SERIAM VARRIDOS DA FACE DA TERRA.
gluhrrr

fwumppp
BOM, AMIGO...

DESCULPA ME INTROMETÊ, PESSOAL... MAS TÔ VENDO QUE VOCÊS FOI VISITADO TAMBÉM.
WHUMP
PODE FICÁ COM O CARRO, MOÇO. A GENTE NÃO PRECISAMO MAIS DELE.
LEVA ESSA CRUZ.
NÃO QUE ELA VÁ AJUDÁ, NUNCA AJUDÔ NOIS.
OBRIGADO, AMIGO.
O RASTRO NÃO FOI DIFÍCIL DE SEGUIR. ELE NÃO SE PREOCUPOU EM ESCONDER SEU TRAJETO.
O CHEIRO DA MORTE ESTAVA EM TODA PARTE.

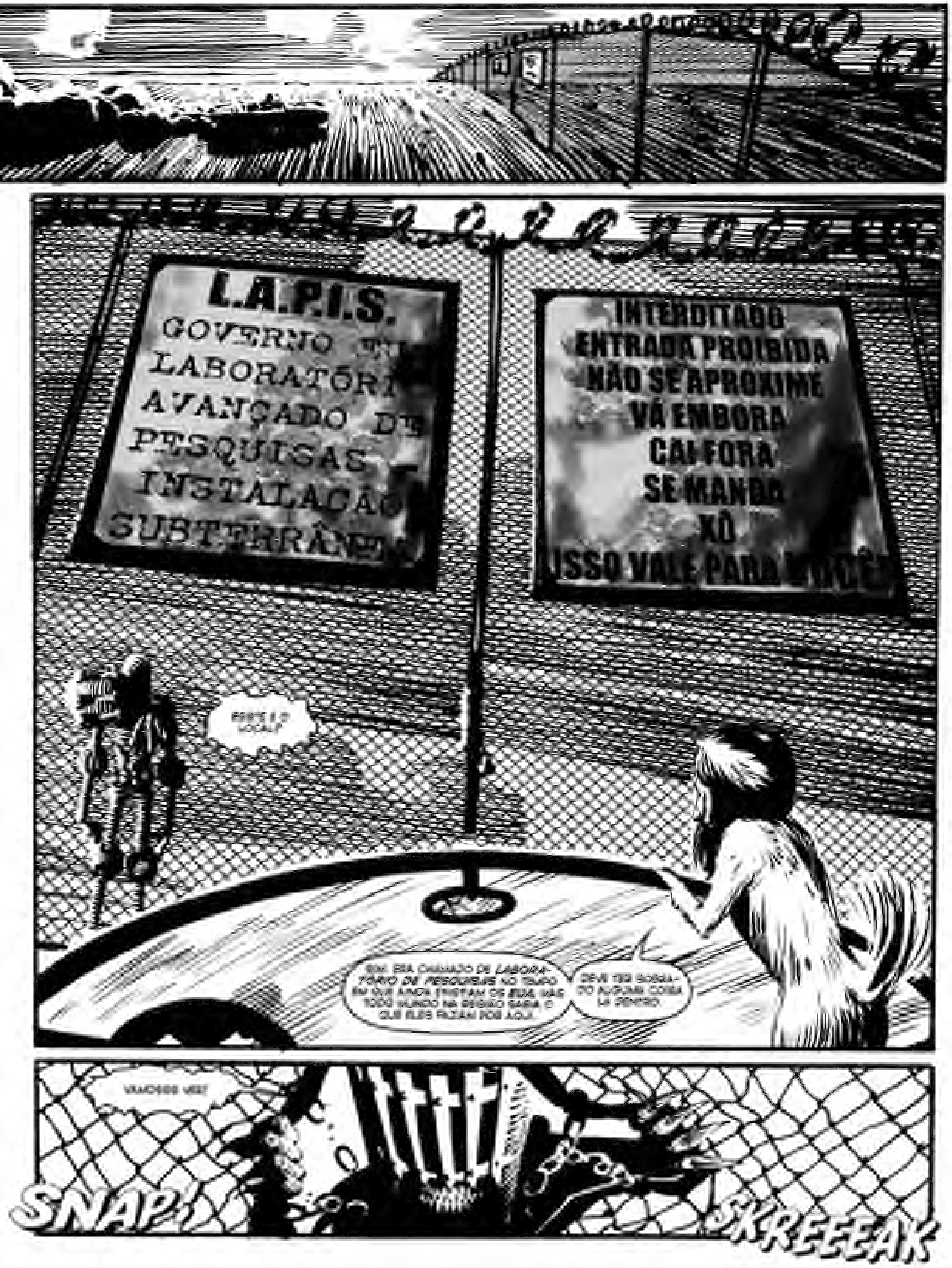
L.A.P.I.S.
GOVERNO
LABORATÓRI
AVANÇADO D
PESQUISAS
INSTALAÇÃO
INTERDITADO
ENTRADA PROIBIDA
NÃO SE APROXIME
VÁ EMBORA
CAI FORA
SE MANDA
XÔ
ISSO VALE PARA
SNAP!
SKREEEAK

KRRRANNK
SAIA DO VEÍCULO! MANTENHA AS MÃOS ONDE EU POSSA VER!
POSIÇÃO DE REVISTA! AFASTE AS PERNAS!

PARA DE FALAR E ANDA!
LAPIS
WHOOSH

COMO? QUE FOI QUE ELE DISSE?
ELE É UM JUIZ E QUER NEGOCIAR!
ENTÃO VOCÊ É O ÚLTIMO...
FUDDAFUDDAFUDDAFUDDA

LAPIS
NÃO DISCUTAM! VOCÊS ME OUVIRAM?
SIM, SENHOR!
SIM, SENHOR!
OH-OH...

HAVIA 24 DELES, EM PERFEITO ESTADO.
PRONTO PARA LANÇAR
BOM... ELES ESTIVERAM AQUI TODOS ESSES ANOS, ESPERANDO... ESPERANDO POR UMA GUERRA QUE NUNCA ACONTECEU.
AH, MAS VAI ACONTECER, ACREDITE EM MIM... MUITO EM BREVE!

Las Veg
Perimetro urbano
FOI DADA A LARGA-DA!

THWOCK
ZUNK
WHUMP

EXCELENTE! JUSTIÇA EM ESCALA MONUMENTAL!
LAPIS
LAPIS

EU QUERO!
brrringggg
brrringggg
brrringggg
SIM, SENHOR!
APIS
QUANTOS MEGATONS?
EU FIZ UM CÁLCULO RÁPIDO. INSUFICIENTE PARA ANIQUILAR A RAÇA HUMANA, COMO ERA MINHA INTENÇÃO, MAS A ONDA DE DESTRUIÇÃO DESENCADEADA PELA OGIVAS JÁ SERIA UM BOM COMEÇO.
CAIN!

ME SOLTEM!
Bet on THIS!!

A TRAJETÓRIA INDICA QUE ESTÃO INDO PARA MEGA-CITY UM!
LANÇAR INTERCEPTA-DORES!
RODA A ROLETA DA JUSTIÇA!
clakety
clakety
clakety
AAAAA

CADEIRA ELÉTRICA!
clak
clak
clak
ping

NÃO QUERO MORRER!
CUIDADO! O CAVALO—
WHUMP
VZZZZZaaAAATTTTTTttt
NEEEEEEEEEEIIIIII
SKIDDDDDDD

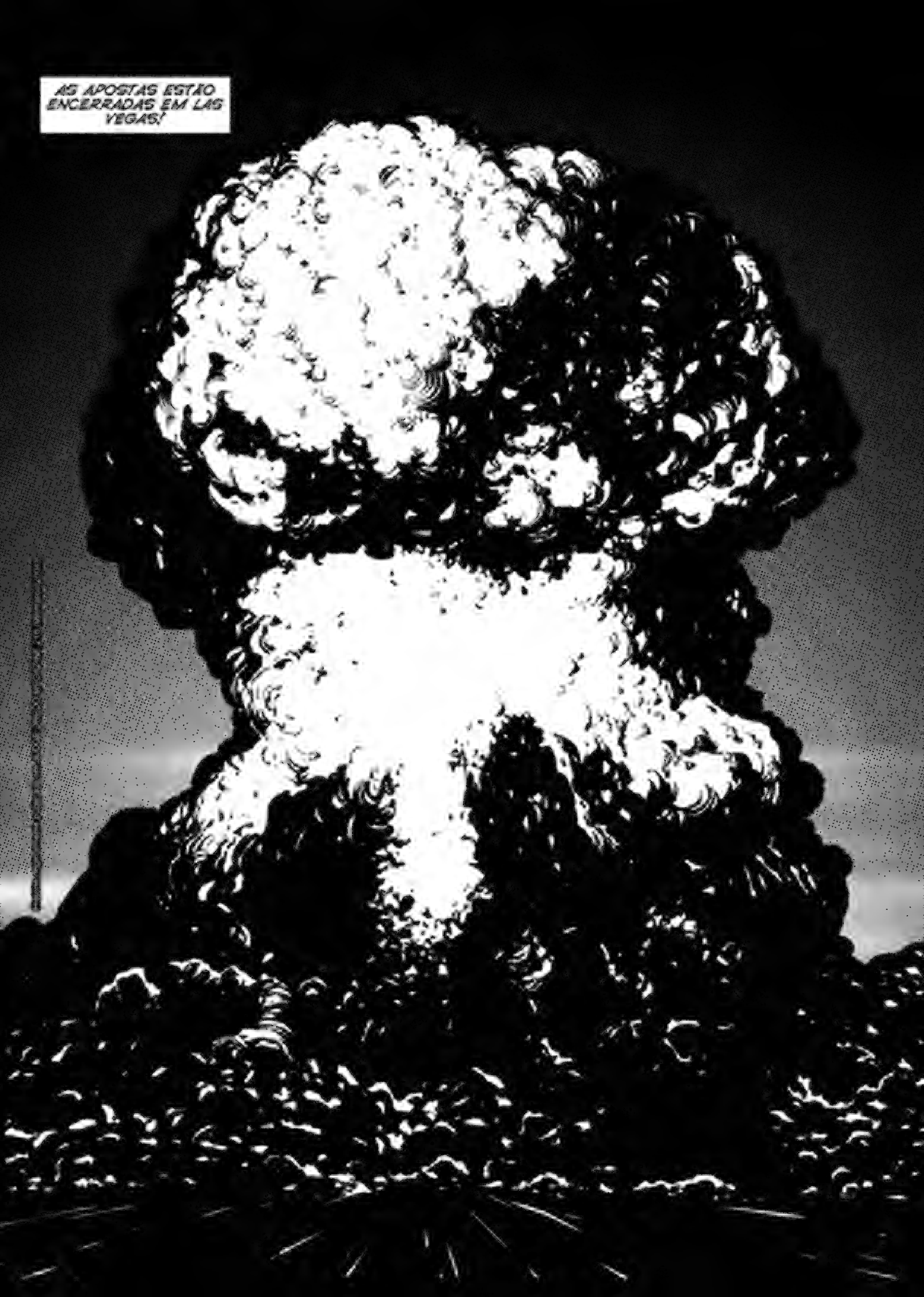
AS APOSTAS ESTÃO ENCERRADAS EM LAS VEGAS!

DEUS NUM VAI ME DEIXÁ MORRÊ... NÃO ATÉ EU MANDÁ O JOSÉ CAPETA PROS QUINTO DOS INFERNO!
...O QUE TÁ ACONTECENDO...?

LAPIS

VOCÊS APENAS
ADIARAM O
JULGAMENTO!
EU VOLTAREI!

UM INTRUSO!
WHAMM-M-M
UrrrhhhHHHHH

ISSO É PELO MEU FIO! ISSO É PELA MINHA MULHÉ! ELA ERA UMA MOÇA BOA!
ERA UMA PECADORA!
E ISSO É POR TODAS AS OTRA GENTE DE BEM QUE CÊ MATÔ!
JUSSTIÇA! EU FIZ JUSSTIÇA!
VOCÊ NÃO PODE ME DETER! NADA PODE ME DETER! EU TENHO UM SSAGRADO DEVER!
TODO CRIME É COMETIDO PELOSS VIVOSS... POR ISSO, TODA VIDA DEVE SSER JULGADA COMO CRIME! APENASS OSS MORTOSS PODEM SSER REALMENTE INOCENTESS!
ISSO É UMA MENTIRA!
É UMA VERDADE IMUTÁVEL... UMA VERDADE PODEROSA DEMAISS PARA VOCÊ!
EU N-NÃO POSSO FALHÁ AGORA! QUE DREUS ME AJUDE!
MORRA! MORRA! MORRA! MORRA! MORRA! MORRA! MORRA! MORRA! MORRA! MORRA!
NÃO PODE SSER!
ESSTE É O MEU DOMÍNIO! EU TENHO O PODER AQUI!
NÃO, FIDUMCÃO! AQUI TEM UMA TONELADA DE ALMA PEDINO VINGANÇA! O ÓDIO DELAS É PODER MUITO MAIOR QUE O SEU!

QUEIMA, JUIZ DO CAPETA! QUEIMA NO FOGO DO INFERNO!
SSERÁ ESSTE... O FIM...?
TODOSS OSS MEUSS SSONHOSS... MEUSS PLANOSS! SSEREI EU A PERECER ENQUANTO OSS PECADORESS VIVEM, RINDO NA CARA DA JUSSTIÇA?
NÃO PODE SSER!
FIM.

GALERIA DE CAPAS

Capa de Henry Flint & Chris Blythe para *2000 AD* Prog 1294

Capa de Greg Staples para *Judge Dredd Megazine* 209

Capa de Frazer Irving para *Judge Dredd Megazine* 211A

Capa de Frazer Irving para *Judge Dredd Megazine* 211B

A SENTENÇA É MORTE!

Num mundo em que a própria vida foi declarada crime, somente um tipo de juiz pode existir: o Juiz Morte! Ao lado de seus companheiros — Fogo, Medo e Ruína —, ele erradicou o crime em sua dimensão natal ao exterminar toda a vida. Agora, os quatro Juízes Negros estão a caminho de Mega-City Um para levar sua visão distorcida de justiça — mas, para isso, eles terão de passar pelo Juiz Dredd!

Prepare-se para conhecer um dos mais tradicionais, bizarros e terríveis inimigos do Juiz Dredd, bem como uma de suas mais fiéis e populares colaboradoras: a Juíza Anderson, da Divisão Psi. Este encadernado reúne seis aventuras completas de vários períodos, incluindo as primeiras aparições do Juiz Morte e da Juíza Anderson, ilustradas por talentos do calibre de Brian Bolland e Frazer Irving

2000 AD

MYTHOS BOOKS

Desaconselhável para menores de 16 anos

ISBN 978-85-7867-202-7

9 788578 672027

WWW.2000ADONLINE.COM